



Genehmigungsplanung-160320

- | | | | | | | | | | | |
|------------------------------------------------------------------------|------------------------------------------------------------------------------------------------------------------------------------------------------------------------------------------------------|---------------------------------------------------------------------------------------------------------------------------------------------------------|------------------|--|----------------|--|--------------|--|-----------------|---------|
| ▽ = OK Fertigbau
△ = UK Fertigbau
▼ = OK Rohbau
▲ = UK Rohbau | <table border="0"> <tr><td></td><td>Deckendurchbruch</td></tr> <tr><td></td><td>Wanddurchbruch</td></tr> <tr><td></td><td>Bodenschlitz</td></tr> <tr><td></td><td>Bodendurchbruch</td></tr> </table> | | Deckendurchbruch | | Wanddurchbruch | | Bodenschlitz | | Bodendurchbruch | Abbruch |
| | Deckendurchbruch | | | | | | | | | |
| | Wanddurchbruch | | | | | | | | | |
| | Bodenschlitz | | | | | | | | | |
| | Bodendurchbruch | | | | | | | | | |
| S = Sanitär
H = Heizung
E = Elektro
L = Lüftung
G = Gas | FD = Fundamentdurchbruch
FA = Fundamenzaussparung
FS = Fundamentschlitz
WD = Wanddurchbruch
WA = Wandaussparung
WS = Wandschlitz senkrecht | WW = Wandschlitz waagrecht
DD = Deckendurchbruch
DA = Deckenaussparung
DS = Deckenschlitz
FBS = Fußbodenschlitz
FBA = Fusbodenaussparung | | | | | | | | |

INDEX	DATUM	ÄNDERUNGEN	BEARB.	GEPR.

Sämtliche Maße sind vom Unternehmer eigenverantwortlich am Bau zu prüfen.
 Alle Werkpläne sind nur in Verbindung mit den gültigen Schal- und Bewehrungsplänen des Tragwerksplaners, sowie den Durchbruchplänen der Fachingenieure gültig und/oder den ergänzenden Angaben.
 Dehnungsfugen sind nach Angabe Tragwerksplaner auszuführen.
 Der Ausführende ist verpflichtet, den Auftraggeber auf etwaige Unstimmigkeiten der Ausführungsunterlagen hinzuweisen (VOB, § 3.3).

Lageplan

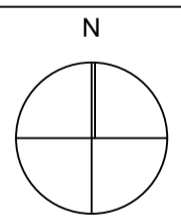

BAUVORHABEN:
Ertüchtigung Sporthalle Dieskaustraße als Tischtennis-Zentrum
 Dieskaustraße 79
 04249 Leipzig

AUFTRAGGEBER:
 LTTV Leutzscher Fühse 1990 e.V.
 Richard-Lehmann-Straße 25
 04275 Leipzig
 Tel: (0341) 3 42 02 69
 E-Mail: christian.klas@leutzscher-fuechse.de

ARCHITEKT:
 WOLTERECK FITZNER
 Architekten BDA
 Lindenthaler Straße 9
 04155 Leipzig
 Tel: (0341) 71 00 38 87
 Fax: (0341) 71 00 38 85
 E-Mail: info@wfarc.de

01

Maßstab	Blattgröße	Datum	Planersteller
1:200	594x420 A2	20.03.2016	Wolterreck

Dateiname: SporthalleTischtennis-160205.pln
 Pfad: /Volumes/Buero/002Architektur/002Projekte/160_Leutzscher Fühse/02_Planung/SporthalleTischtennis-160205.pln

Genehmigungsplanung-160320

▽ = OK Fertigbau	☒ Deckendurchbruch	☒ Abbruch
△ = UK Fertigbau	☒ Wanddurchbruch	
▼ = OK Rohbau	☒ Bodenschlitz	
▲ = UK Rohbau	☒ Bodendurchbruch	

S = Sanitär	FD = Fundamentdurchbruch	WW = Wandschlitz waagrecht
H = Heizung	FA = Fundamenzaussparung	DD = Deckendurchbruch
E = Elektro	FS = Fundamentschlitz	DA = Deckenaussparung
L = Lüftung	WD = Wanddurchbruch	DS = Deckenschlitz
G = Gas	WA = Wandaussparung	FBS = Fußbodenschlitz
	WS = Wandschlitz senkrecht	FBA = Fusbodenaussparung

INDEX	DATUM	ÄNDERUNGEN	BEARB.	GEPR.

Sämtliche Maße sind vom Unternehmer eigenverantwortlich am Bau zu prüfen. Alle Werkpläne sind nur in Verbindung mit den gültigen Schal- und Bewehrungsplänen des Tragwerksplaners, sowie den Durchbruchplänen der Fachingenieure gültig und/oder den ergänzenden Angaben. Dehnungsfugen sind nach Angabe Tragwerksplaner auszuführen. Der Ausführende ist verpflichtet, den Auftraggeber auf etwaige Unstimmigkeiten der Ausführungsunterlagen hinzuweisen (VOB, § 3.3).

Grundriss OG

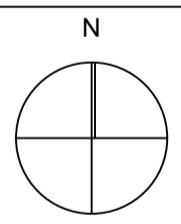

BAUVORHABEN:
Ertüchtigung Sporthalle Dieskastraße als Tischtennis-Zentrum
 Dieskastraße 79
 04249 Leipzig

AUFTRAGGEBER:
 LTTV Leutzscher Fuchse 1990 e.V.
 Richard-Lehmann-Straße 25
 04275 Leipzig
 Tel: (0341) 3 42 02 69
 E-Mail: christian.klas@leutzscher-fuechse.de

ARCHITEKT:
 WOLTERECK FITZNER
 Architekten BDA
 Lindenthaler Straße 9
 04155 Leipzig
 Tel: (0341) 71 00 38 87
 Fax: (0341) 71 00 38 85
 E-Mail: info@wfarcd.de

04

Maßstab	Blattgröße	Datum	Planersteller
1:100	594x420 A2	20.03.2016	Woltereck

Dateiname: SporthalleTischtennis-160205.pln
 Pfad: /Volumes/Buero/002Architektur/002Projekte/160_Leutzscher Fuchse/02_Planung/SporthalleTischtennis-160205.pln

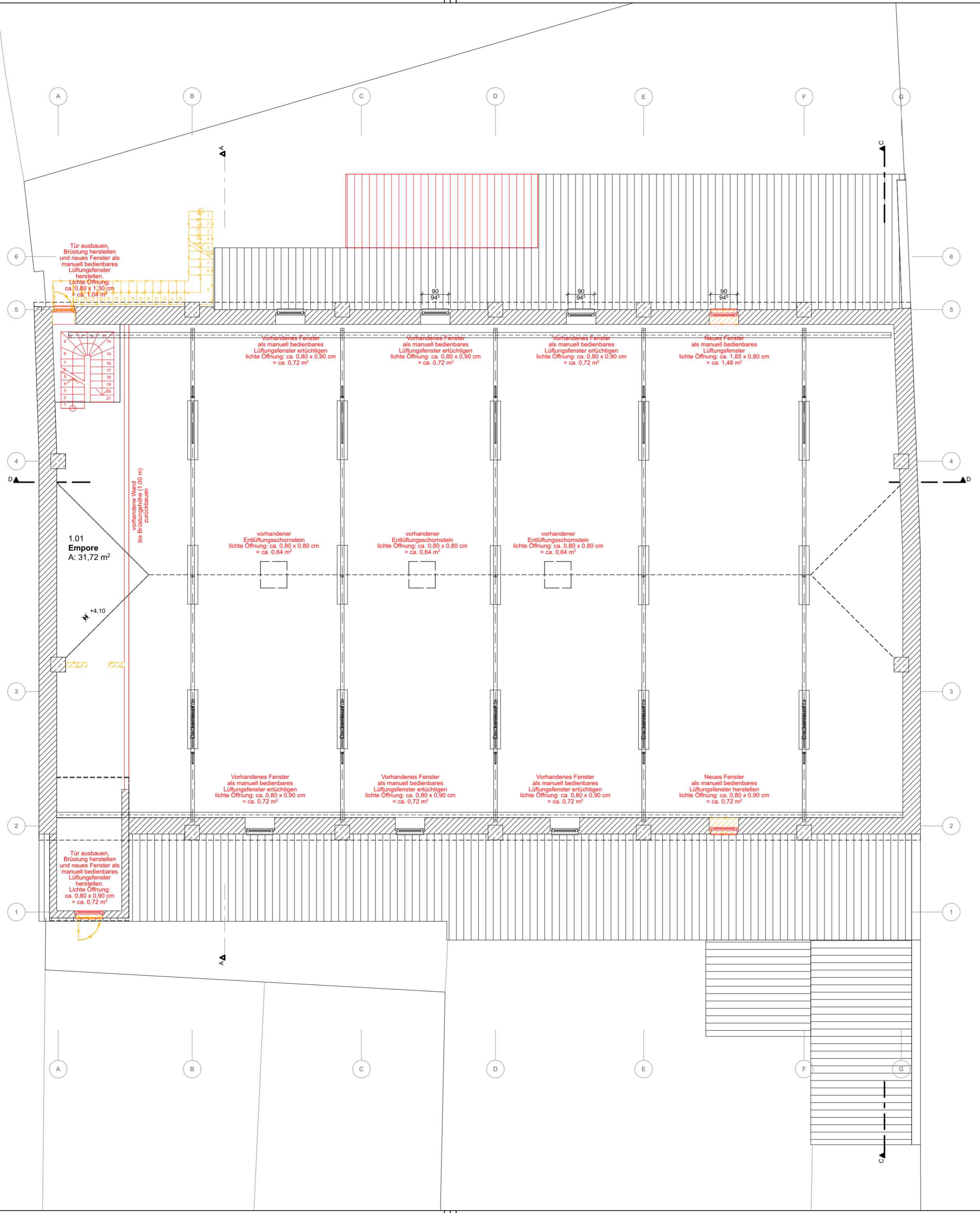

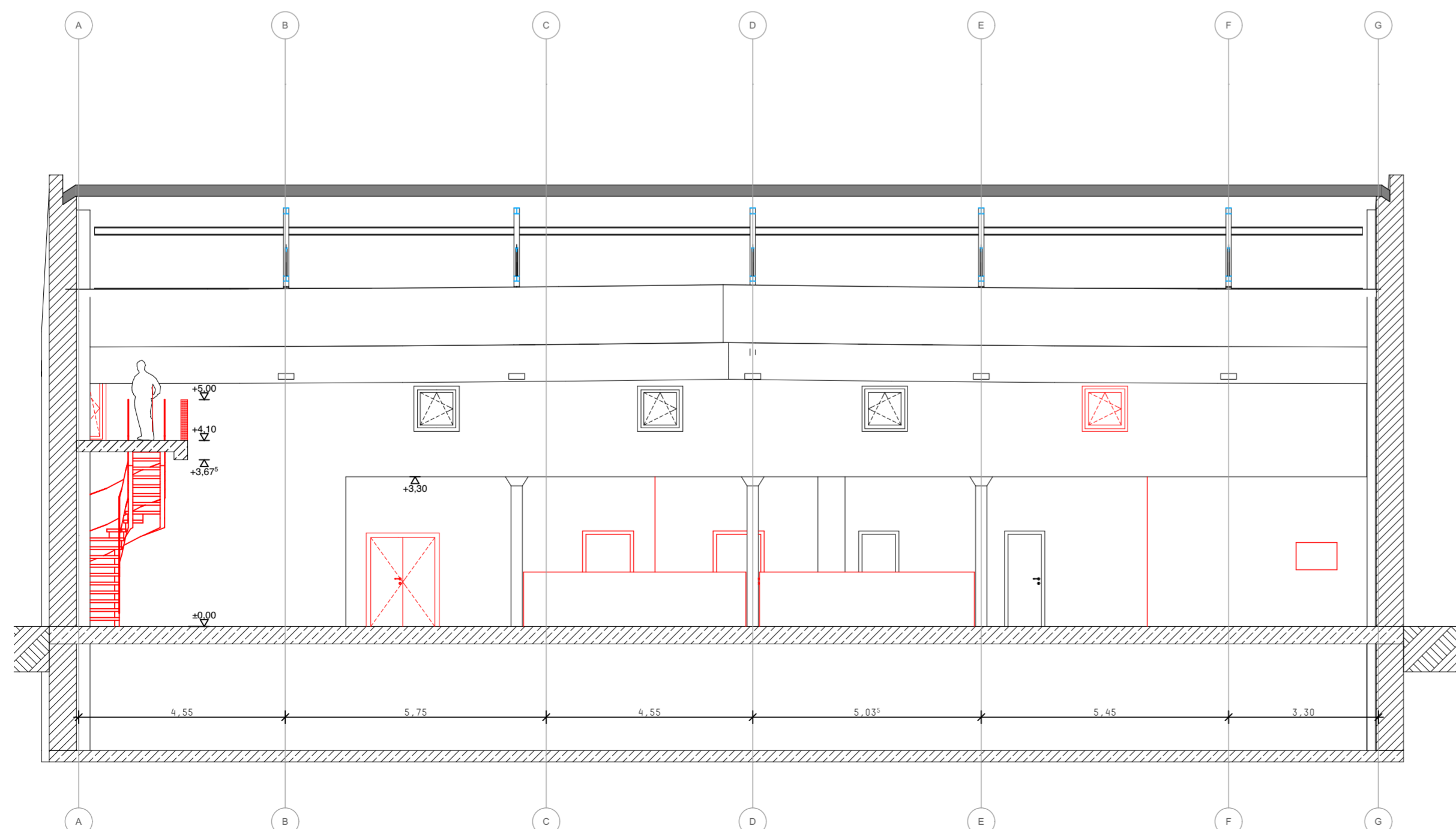
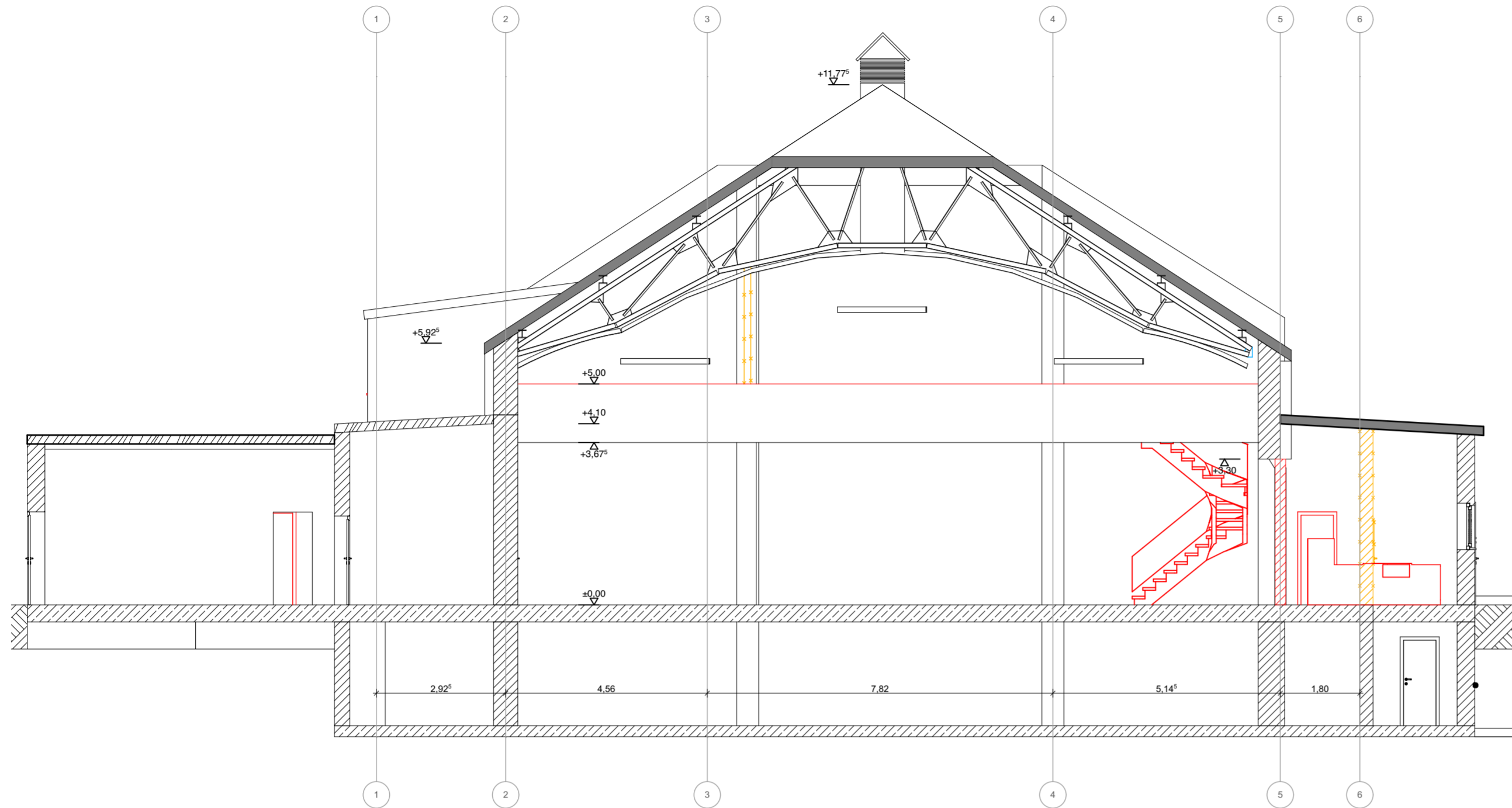

Genehmigungsplanung-160320

- | | | | | | | | | |
|------------------|------------------|---------------|---------------|----------------------|--------------------|------------------|---------------------|-------------|
| ▽ = OK Fertigbau | △ = UK Fertigbau | ▼ = OK Rohbau | ▲ = UK Rohbau | ☒ = Deckendurchbruch | ☒ = Wanddurchbruch | ☒ = Bodenschlitz | ☒ = Bodendurchbruch | ☒ = Abbruch |
|------------------|------------------|---------------|---------------|----------------------|--------------------|------------------|---------------------|-------------|

- | | | | | | | | | | | | | | | | | |
|-------------|-------------|-------------|-------------|---------|--------------------------|--------------------------|-----------------------|---------------------|---------------------|----------------------------|----------------------------|-----------------------|-----------------------|--------------------|-----------------------|--------------------------|
| S = Sanitär | H = Heizung | E = Elektro | L = Lüftung | G = Gas | FD = Fundamentdurchbruch | FA = Fundamenzaussparung | FS = Fundamentschlitz | WD = Wanddurchbruch | WA = Wandaussparung | WS = Wandschlitz senkrecht | WW = Wandschlitz waagrecht | DD = Deckendurchbruch | DA = Deckenaussparung | DS = Deckenschlitz | FBS = Fußbodenschlitz | FBA = Fusbodenaussparung |
|-------------|-------------|-------------|-------------|---------|--------------------------|--------------------------|-----------------------|---------------------|---------------------|----------------------------|----------------------------|-----------------------|-----------------------|--------------------|-----------------------|--------------------------|

INDEX	DATUM	ÄNDERUNGEN	BEARB.	GEPR.

Sämtliche Maße sind vom Unternehmer eigenverantwortlich am Bau zu prüfen.
 Alle Werkpläne sind nur in Verbindung mit den gültigen Schal- und Bewehrungsplänen des Tragwerksplaners, sowie den Durchbruchplänen der Fachingenieure gültig und/oder den ergänzenden Angaben.
 Dehnungsfugen sind nach Angabe Tragwerksplaner auszuführen.
 Der Ausführende ist verpflichtet, den Auftraggeber auf etwaige Unstimmigkeiten der Ausführungsunterlagen hinzuweisen (VOB, § 3.3).

Schnitte C, D

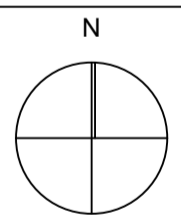

BAUVORHABEN:
Ertüchtigung Sporthalle Dieskastraße als Tischtennis-Zentrum
 Dieskastraße 79
 04249 Leipzig

AUFTRAGGEBER:
 LTTV Leutzscher Fuchse 1990 e.V.
 Richard-Lehmann-Straße 25
 04275 Leipzig

ARCHITEKT:
 WOLTERECK FITZNER
 Architekten BDA
 Lindenthaler Straße 9
 04155 Leipzig

Tel: (0341) 3 42 02 69
 E-Mail: christian.klas@leutzscher-fuechse.de

Tel: (0341) 71 00 38 87
 Fax: (0341) 71 00 38 85
 E-Mail: info@wfarc.de

08

Maßstab	Blattgröße	Datum	Planersteller
1:100	594x420 A2	20.03.2016	Wolterreck